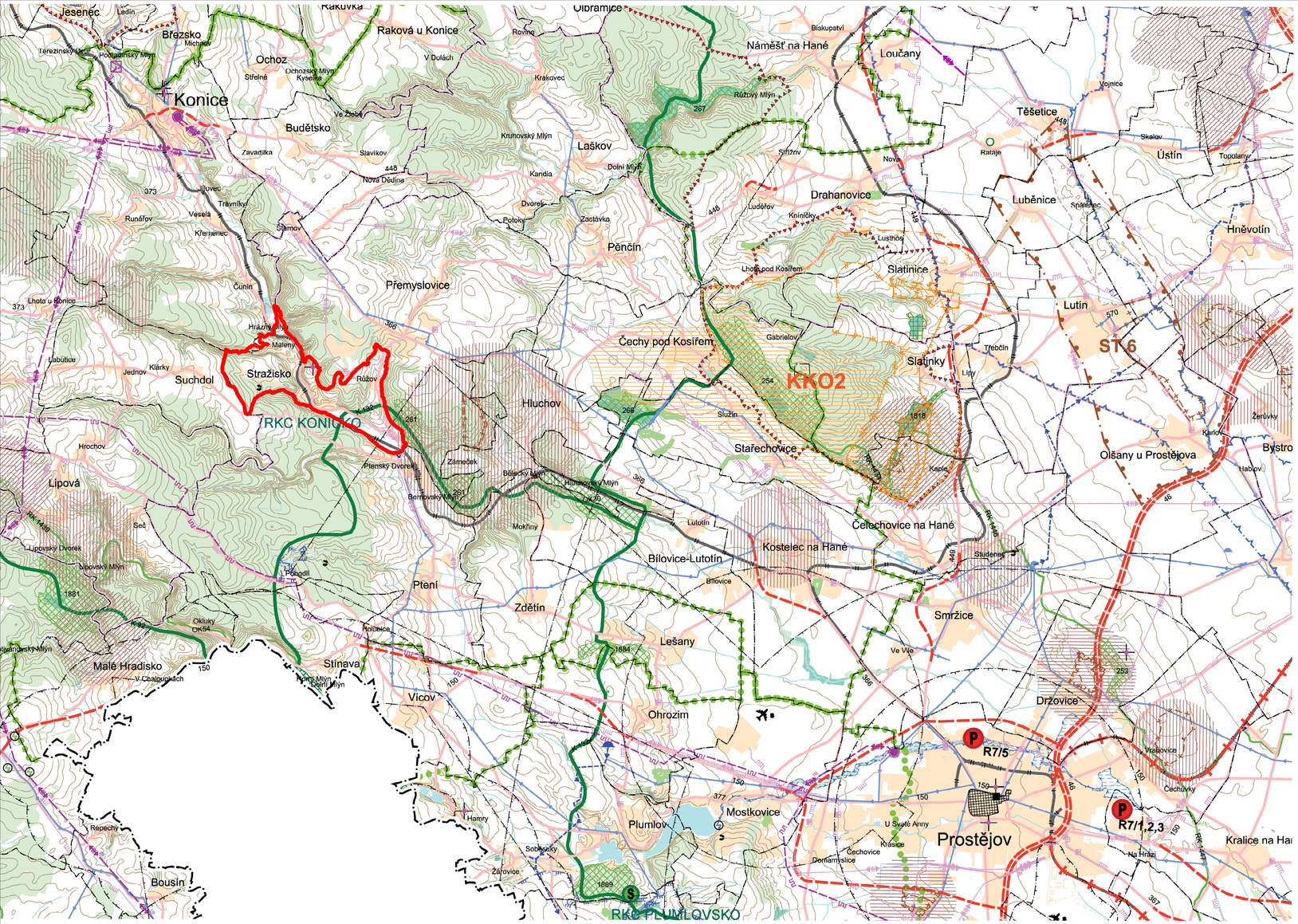

LEGENDA JEVŮ, JEJICHŽ ZÁVAZNOST V ÚZEMÍ JE STANOVENA VYDÁNÍM ZÁSAD ÚZEMNÍHO ROZVOJE :

ZÁMĚRY Z NÁVRHU ZÚR OK — NÁVRH | ÚPLNÉ ZNĚNÍ REZIVA

DOPRAVNÍ KORIDORY NADMÍSTNÍHO VÝZNAMU

- OSA KORIDORU PRO DÁLNICE,RYCHLOSTNÍ A OSTATNÍ ČTYŘPRUHOVÉ KOMUNIKACE
- OSA KORIDORU PRO SILNICE I. A II. TŘÍDY DVOUPRUHOVÉ
- KORIDOR PRO SILNIČNÍ DOPRAVU
- KORIDOR PRO ŽELEZNIČNÍ DOPRAVU
- OSA KORIDORU PRO DRÁHU CELOSTÁTNÍHO VÝZNAMU
- VODNÍ CESTA
- KORIDOR PRO PŘÚPLAVNÍ SPOJENÍ DUNAJ - ODRA - LABE
- SILNIČNÍ TUNEL
- OSA KORIDORU PRO VYSOKORYCHLOSTNÍ DRÁHU EVROPSKÉ DOPRAVNÍ SÍTĚ
- LANOVKA PRO PŘEPRAVU LYŽAŘŮ

VÝZNAMNÉ DOPRAVNÍ PLOCHY A ZARIZENÍ NADMÍSTNÍHO VÝZNAMU

- VEŘEJNÉ LETIŠTĚ BEZ ROZLIŠENÍ
- PŘÍSTAV NA VODNÍ CESTĚ
- TERMINÁL KOMBINOVANÉ DOPRAVY
- PLOCHY DRÁŽNÍ DOPRAVY
- HRANIČNÍ PŘECHOD - SILNIČNÍ
- HRANIČNÍ PŘECHOD PRO MALÝ POHRANIČNÍ STYK, TURISTICKÝ

KORIDORY TECHNICKÉ INFRASTRUKTURY NADMÍSTNÍHO VÝZNAMU

- OSA KORIDORU PRO EL.VEDENÍ VVN 400KV
- OSA KORIDORU PRO EL.VEDENÍ VVN 110KV
- OSA KORIDORU PRO VVTL PLYNOVOD
- OSA KORIDORU PRO VTL PLYNOVOD
- OSA KORIDORU PRO DÁLKOVÝ VODOVODNÍ ŘAD
- OSA KORIDORU PRO ZÁSOBOVACÍ VODOVODNÍ ŘAD

VÝZNAMNÉ PLOCHY A ZARÍZENÍ TECHNICKÉ INFRASTRUKTURY NADMÍSTNÍHO VÝZNAMU

- LOKALITA VHODNÁ PRO AKUMULACI POVRCHOVÝCH VOD
- SUCHÁ NÁDRŽ
- ÚZEMÍ VÝZNAMNÉ PRO SITUOVÁNÍ PROTIPOVODŇOVÝCH OPATŘENÍ
- ÚPRAVY VODNÍCH TOKŮ
- OCHRANNÉ PROTIPOVODŇOVÉ HRÁZE (POPŘ.NAVÝŠENÍ STÁV. OCHRANNÝCH HRÁZÍ VČETNĚ TEREN. ÚPRAV)
- SUCHÉ KORYTO (JEHO SOUČÁSTÍ JE OCHRANNÁ HRÁZ)
- VÝZNAMNÝ ENERGETICKÝ ZDROJ
- REGULAČNÍ STANICE PLYNU VTL, STL, NTL
- ELEKTRICKÁ STANICE
- ÚPRAVNA VODY
- VODOJEM

ÚZEMNÍ SYSTÉM EKOLOGICKÉ STABILITY NADMÍSTNÍHO VÝZNAMU

- NADREGIONÁLNÍ BIOCENTRUM
- NADREGIONÁLNÍ BIOKORIDOR S OZNAČENÍM
- REGIONÁLNÍ BIOCENTRUM S OZNAČENÍM
- REGIONÁLNÍ BIOKORIDOR S OZNAČENÍM

STANOVENÍ ZÁSAD PRO OCHRANU A EXPLOATACI LOŽISEK NEROSTNÝCH SUROVIN

- OBJEKT LZE VYUŽÍT V PLNÉM ROZSAHU (OBJEKT S VYŘEŠENÝMI STŘETY ZÁJMŮ, POPŘ.BEZ STŘETŮ ZÁJMŮ, NEBO SE STŘETY ŘEŠITELNÝMI)
- OBJEKT LZE VYUŽÍT ČÁSTEČNĚ,NEBO PODMÍNEČNĚ PO SPLNĚNÍ VYBRANÝCH TECHNICKÝCH A ENVIROMENTÁLNÍCH PODMÍNEK
- OBJEKT NELZE VYUŽÍT KOMPLEXNĚ,JE DOTČEN LIMITY OCHRANY PŘÍRODY, V SOUČ.DOBĚ PŘEVAŽUJÍ ZÁK.ZÁJMY O OCHR. SLOŽEK ŽP NAD ZÁJMY VYUŽÍTÍ LOŽISKA)
- SPECIFICKÁ OBLAST S VYSOKOU KONCENTRACÍ STÁVAJÍCÍ A OČEKÁVANÉ TĚŽBY NEROSTNÝCH SUROVIN S OZN.

PLOCHY K OCHRANĚ PŘÍRODNÍCH ,KULTURNÍCH A CIVILIZAČNÍCH HODNOT NADMÍSTNÍHO VÝZNAMU

- ÚZEMÍ OCHRANY A ZACHOVÁNÍ KRAJINNÝCH HODNOT-KULTURNÍ KRAJINA OBLASTI (OZNAČ KKO..)
- OBLAST HYDROGEOLOGICKÉ STRUKTURY - RAMZOVSKÉ NASUNUTÍ

PLOCHY NADMÍSTNÍHO VÝZNAMU OSTATNÍ

- STRATEGICKÁ PLOCHA KRAJE PRO AKTIVITY REPUBLIKOVÉHO A NADMÍSTNÍHO VÝZNAMU
- VYMEZENÍ REKREAČNÍCH KRAJINNÝCH CELKŮ
- P — ORIENTAČNÍ SMĚROVÁNÍ VÝZNAMNÝCH ROZVOJOVÝCH PLOCH PRO PODNIKÁNÍ NADMÍSTNÍHO VÝZNAMU
- S — ORIENTAČNÍ SMĚROVÁNÍ VÝZNAMNÝCH ROZVOJOVÝCH PLOCH PRO SPORT A REKREACI NADMÍSTNÍHO VÝZNAMU
- VÝZNAMNÝ KRAJINNÝ PRVEK

LEGENDA VYBRANÝCH STÁVAJÍCÍCH JEVŮ NADMÍSTNÍHO VÝZNAMU (STABILIZOVANÝ STAV)

DOPRAVNÍ KORIDORY NADMÍSTNÍHO VÝZNAMU

- DÁLNICE,RYCHLOSTNÍ A OSTATNÍ ČTYŘPRUHOVÉ KOMUNIKACE
- SILNICE I., II. A III. TŘÍDY
- DRÁHA ŽELEZNIČNÍ DOPRAVY CELOSTÁTNÍHO A REGIONÁLNÍHO VÝZNAMU
- LANOVKA

VÝZNAMNÉ DOPRAVNÍ PLOCHY A ZARÍZENÍ NADMÍSTNÍHO VÝZNAMU

- HRANIČNÍ PŘECHOD SILNIČNÍ
- HRANIČNÍ PŘECHOD PRO MALÝ POHRANIČNÍ STYK, TURISTICKÝ
- HRANIČNÍ PŘECHOD ŽELEZNIČNÍ
- VOJENSKÉ LETIŠTĚ
- LETIŠTĚ MEZINÁRODNÍ(VEŘEJNÉ/NEVEŘEJNÉ)
- LETIŠTĚ VNITROSTÁTNÍ (VEŘEJNÉ/NEVEŘEJNÉ)
- LETIŠTĚ VNITROSTÁTNÍ VEŘEJNÉ A MEZINÁRODNÍ NEVEŘEJNÉ
- VRTULNÍKOVÉ LETIŠTĚ

KORIDORY TECHNICKÉ INFRASTRUKTURY NADMÍSTNÍHO VÝZNAMU

- ZÁSOBOVACÍ VODOVODNÍ ŘAD
- EL.VEDENÍ VVN 400KV
- EL.VEDENÍ VVN 220 KV
- EL.VEDENÍ VVN 110KV
- VVTL PLYNOVOD
- VTL PLYNOVOD

VÝZNAMNÉ PLOCHY A ZARÍZENÍ TECHNICKÉ INFRASTRUKTURY NADMÍSTNÍHO VÝZNAMU

- PODZEMNÍ ZÁSOBNÍK PLYNU
- REGULAČNÍ STANICE PLYNU
- ELEKTRICKÁ STANICE
- VODNÍ ELEKTRÁRNA
- VĚTRNÁ ELEKTRÁRNA
- VYSÍLAČ
- ÚPRAVNA VODY
- VODNÍ ZDROJ
- VODOJEM

LEGENDA JEVŮ, JEJICHŽ OCHRANA V ÚZEMÍ VYPLÝVÁ Z PLATNÝCH PRÁVNÍCH PŘEDPISŮ A ROZHODNUTÍ.

ZÁVAZNÉ LIMITY VYPLÝVAJÍCÍ Z PRÁVNÍCH PŘEDPISŮ A ROZHODNUTÍ

- OCHRANNÉ PÁSMO LETIŠTĚ
- BEZPEČNOSTNÍ PÁSMO PLYNU
- OCHRANNÉ PÁSMO VYSÍLAČE
- OCHRANNÉ PÁSMO PŘÍRODNÍCH LÉČIVÝCH ZDROJŮ A PŘÍRODNÍCH MINERÁLNÍCH VOD I. STUPNĚ
- OCHRANNÉ PÁSMO PŘÍRODNÍCH LÉČIVÝCH ZDROJŮ A PŘÍRODNÍCH MINERÁLNÍCH VOD II. STUPNĚ
- VNITŘNÍ LÁZEŇSKÉ ÚZEMÍ
- OCHRANNÉ PÁSMO VODNÍHO ZDROJE I.STUPNĚ
- OCHRANNÉ PÁSMO VODNÍHO ZDROJE II.STUPNĚ - VNITŘNÍ
- OCHRANNÉ PÁSMO VODNÍHO ZDROJE II. STUPNĚ - VNĚJŠÍ
- STANOVENÉ ZÁPLAVOVÉ ÚZEMÍ Q..
- CHRÁNĚNÁ OBLAST PŘIROZENÉ AKUMULACE VOD

OCHRANA PŘÍRODNÍCH HODNOT

- ÚZEMÍ NATURA 2000 - PTAČÍ OBLAST
- ÚZEMÍ NATURA 2000 - EVROPSKÝ VÝZNAMNÁ LOKALITA
- HRANICE CHKO
- PŘÍRODNÍ PARK
- MALOPLOŠNĚ CHRÁNĚNÉ ÚZEMÍ
- VÝZNAMNÝ KRAJINNÝ PRVEK - REGISTROVANÝ
- LOŽISKO VÝHRADNÍ
- CHRÁNĚNÉ LOŽISKOVÉ ÚZEMÍ
- DOBÝVACÍ PROSTOR
- NEVÝHRADNÍ LOŽISKA A PROGNÓZNÍ ZDROJE NEROSTNÝCH SUROVIN
- STARÉ DŮLNÍ DÍLO - BOD

OCHRANA KULTURNÍCH HODNOT

- PAMÁTKA UNESCO
- NÁRODNÍ KULTURNÍ PAMÁTKA
- MĚSTSKÁ PAMÁTKOVÁ REZERVACE
- MĚSTSKÁ PAMÁTKOVÁ ZÓNA
- VESNICKÁ PAMÁTKOVÁ ZÓNA
- VESNICKÁ PAMÁTKOVÁ REZERVACE

OSTATNÍ PLOCHY SE ZVLÁŠTNÍM REŽIMEM

- SESUVNÉ ÚZEMÍ OSTATNÍ - VELKÉHO ROZSAHU
- SESUVNÉ ÚZEMÍ OSTATNÍ - MALÉHO ROZSAHU
- PODDOLOVANÉ ÚZEMÍ VELKÉHO ROZSAHU
- PODDOLOVANÉ ÚZEMÍ MALÉHO ROZSAHU
- VOJENSKÝ VÝCVIKOVÝ PROSTOR
- OCHRANNÉ PÁSMO VOJENSKÝCH LETECKÝCH ZARÍZENÍ
- ZÁJMOVÉ ÚZEMÍ AČR
- OCHRANNÉ PÁSMO PRODUKTOVODU

LEGENDA JEVŮ OSTATNÍCH:

- STÁTNÍ HRANICE
- HRANICE KRAJE
- HRANICE SPRÁVNÍHO ÚZEMÍ OBCE S ROZŠÍŘENOU PŮSOBNOSTÍ
- HRANICE OBCE
- ORIENTAČNÍ VYMEZENÍ ZASTAVĚNÉHO ÚZEMÍ OBCÍ
- LES A PLOCHY ZELENĚ MIMO LES
- VODNÍ PLOCHA
- VODNÍ TOK
- OSA VZLETOVÉ A PŘISTÁVACÍ DRÁHY

LEGENDA PŘEVZATÁ Z KOORDINAČNÍHO VÝKRESU ZÚR
OBSAHUJE I JEVY, KTERÉ NEJSOU SOUČÁSTÍ VÝŘEZU PRO ŠIRŠÍ VZTAHY ÚP STRAŽISKO

HRANICE ŘEŠENÉHO ÚZEMÍ

JAKO PODKLAD BYL POUŽIT KOORDINAČNÍ VÝKRES ZE ZÚR OLOMOUCKÉHO KRAJE - ÚPLNÉ ZNĚNÍ PO AKTUALIZACI Č.3

ZHOTOVITEL : ING. ARCH. IRENA ČEHOVSKÁ
ATELIER : WELLNEROVA 14, OLOMOUC, PSČ 779 00
e-mail : irena.cehovska@seznam.cz tel. / fax. 585 425 425
PROJEKTANT : ING. ARCH. IRENA ČEHOVSKÁ
SPOLUPRÁCE : ING. ARCH. VIKTOR ČEHOVSKÝ

ODŮVODNĚNÍ ÚZEMNÍHO PLÁN STRAŽISKO

VÝKRES ŠIRŠÍCH VZTAHŮ

OBJEDNATEL : OBEC STRAŽISKO
POŘIZOVATEL : MěÚ KONICE

DATUM:	ZÁŘÍ 2019
MĚŘÍTKO:	1 : 50 000
Č. VÝKRESU:	II / 2

ÚZEMNÍ PLÁN STRAŽISKO BYL SPOLUFINANCOVÁN Z PROSTŘEDKŮ MINISTERSTVA PRO MÍSTNÍ ROZVOJ ČR